Atrašanās vieta: Rīga,Imanta
Nekustamais īpašums: noliktava;
objekta platība: 2800
Cena/m2: 3,3
Apraksts:

Var aprīkot ar plauktiem.
Dzelzceļš. Rampa. Apkure. Diennakts apsardze.

stāvs: 1

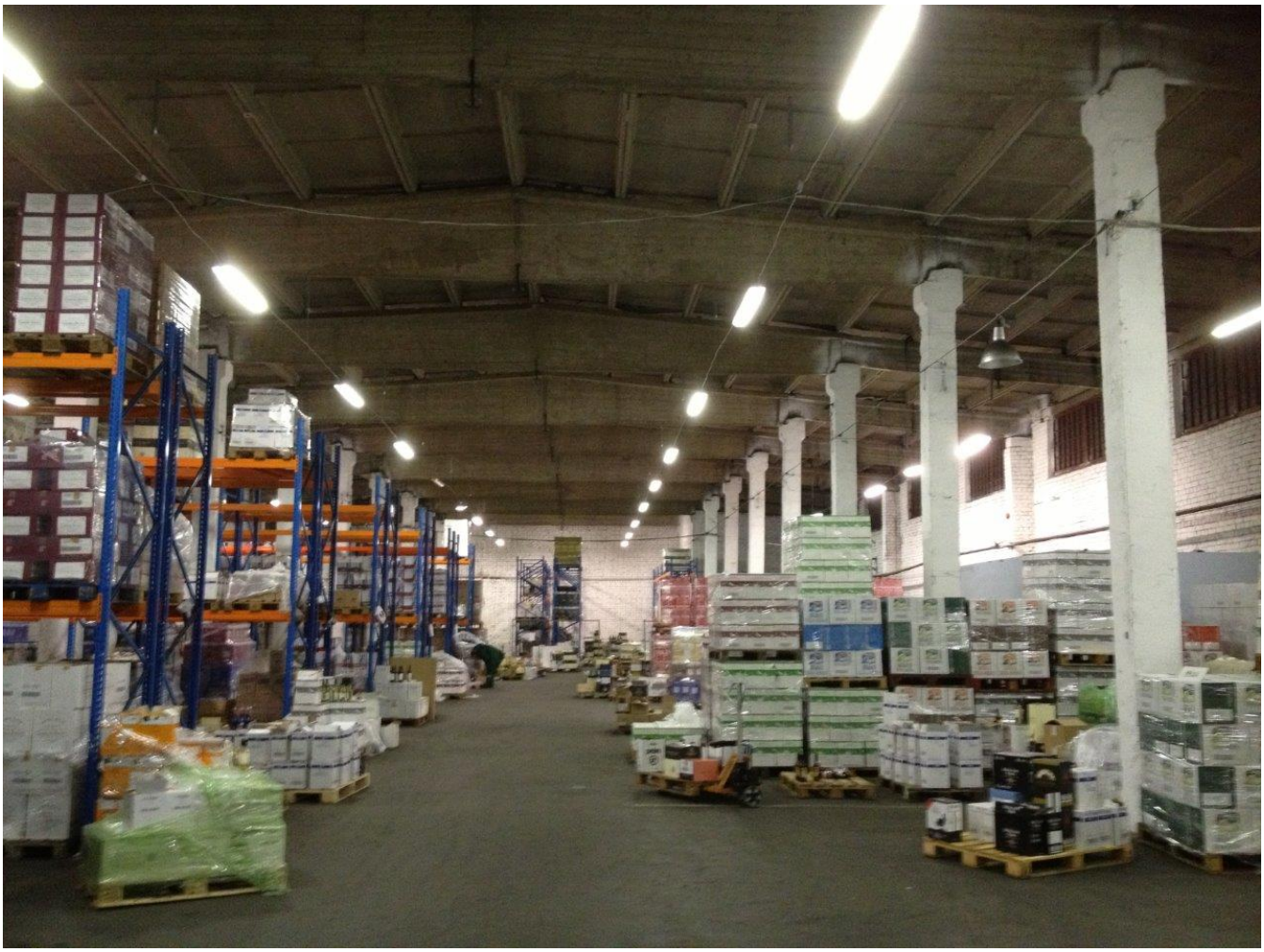

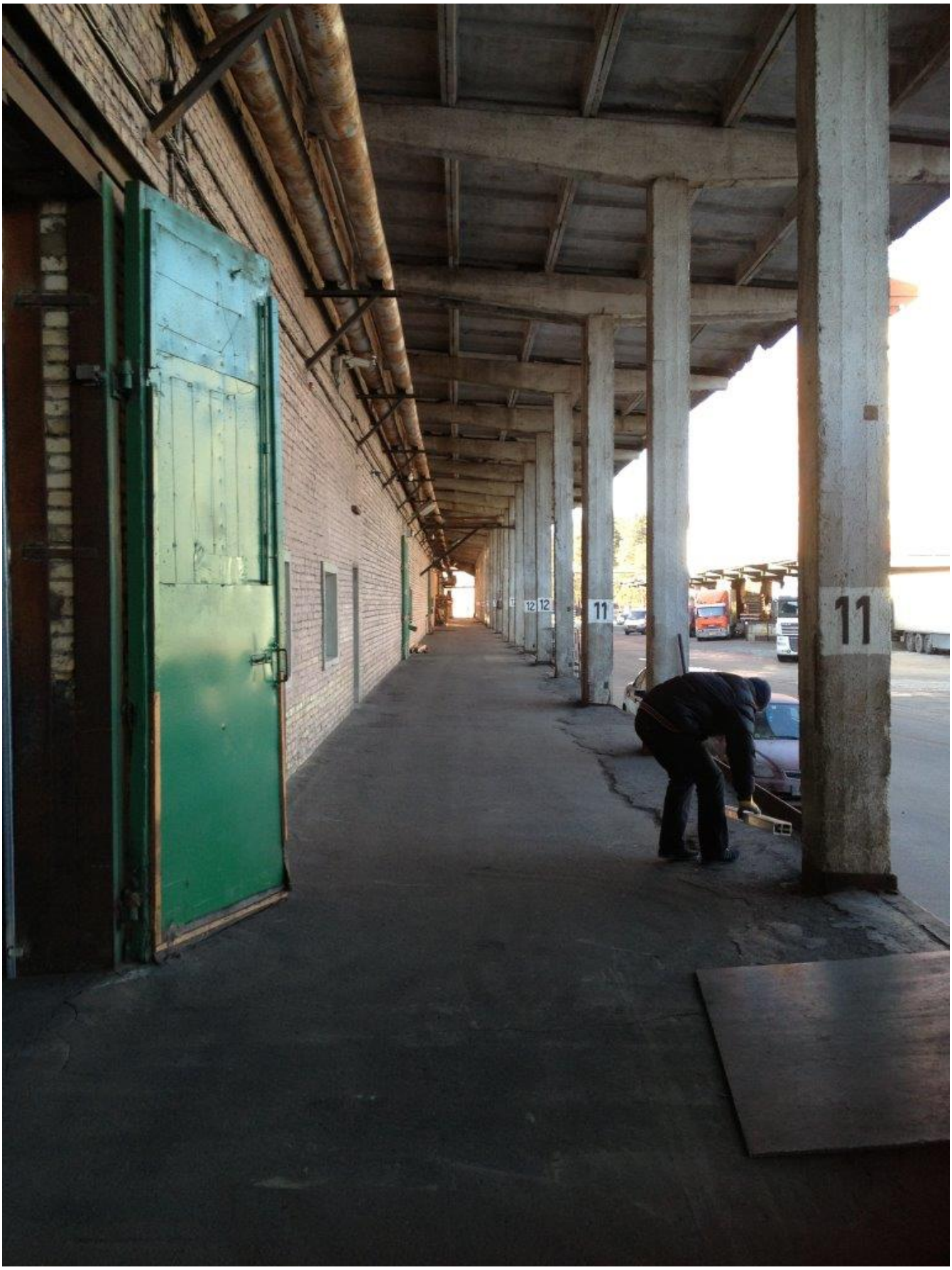
12
12
11
11

Detalizēta informācija:
Andrejs Kārkliņš
andrejs@abcr.lv
mob.:+371 29 211 222
http://abcr.lv/lv/news
Olivu iela 9
Rīga, LV-1004